

PASSO A PASSO PARA INSTALAR O DRIVER DO GERENCIADOR CRIPTOGRÁFICO DO SMART CARD
SAFESIGN STANDART

APÓS FAZER O DOWNLOAD DO DRIVER DO SMART CARD (CARTÃO) ATRAVÉS DO SITE DA
PRODEMGE, SIGA AS INSTRUÇÕES ABAIXO:

- 1) CLIQUE EM "Executar" PARA INICIAR A INSTALAÇÃO.

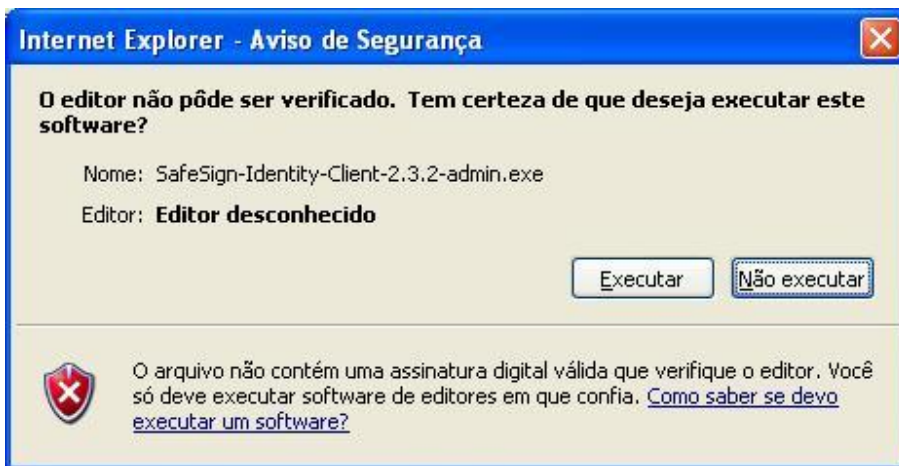

- 2) SELECIONE O IDIOMA "Português (Brasil)" E CLIQUE EM "OK".



- 3) APARECERÁ UMA TELA INFORMANDO QUE O PROGRAMA ESTÁ SENDO PREPARADO PARA INSTALAÇÃO.



SafeSign Identity Client 2.3

Benvingut

Dobro došli

Hoşgeldiniz

Vítejte

Üdvözöljük

欢迎

Willkommen

Benvenuti

歡迎

Welcome

ようこそ

Welkom

Bienvenido

Добро Пожаловать

Tervetuloa

Ongi etorria

Bem Vindo

Bienvenue

ยินดีต้อนรับ

© 1997-2006 A.E.T. Europe B.V. - All Rights Reserved
Use is subject to the terms of the license agreement
SafeSign is a trademark of A.E.T. Europe B.V.

InstallShield Wizard



O programa de instalação do SafeSign está preparando o InstallShield Wizard para ajudá-lo com o processo de instalação. Aguarde.

Verificando a versão do sistema operacional



Cancel

4) CLIQUE EM "Avançar".

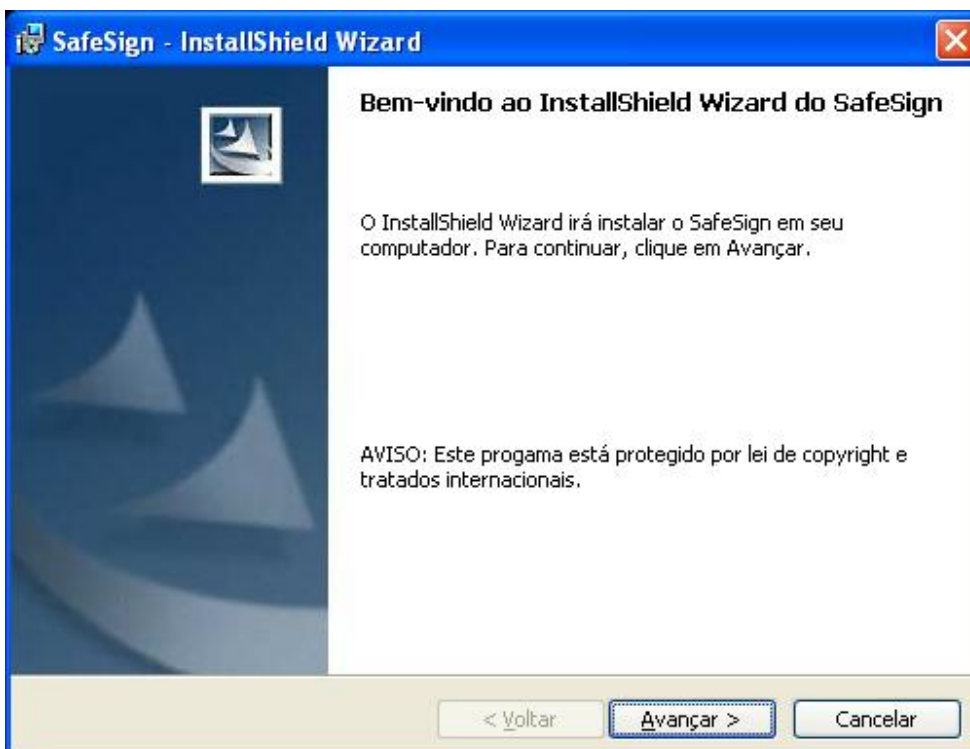

- 5) SELECIONE A OPÇÃO “Aceito os termos de contrato de licença”. EM SEGUIDA, CLIQUE EM “Avançar”.



- 6) CLIQUE EM “Avançar”.

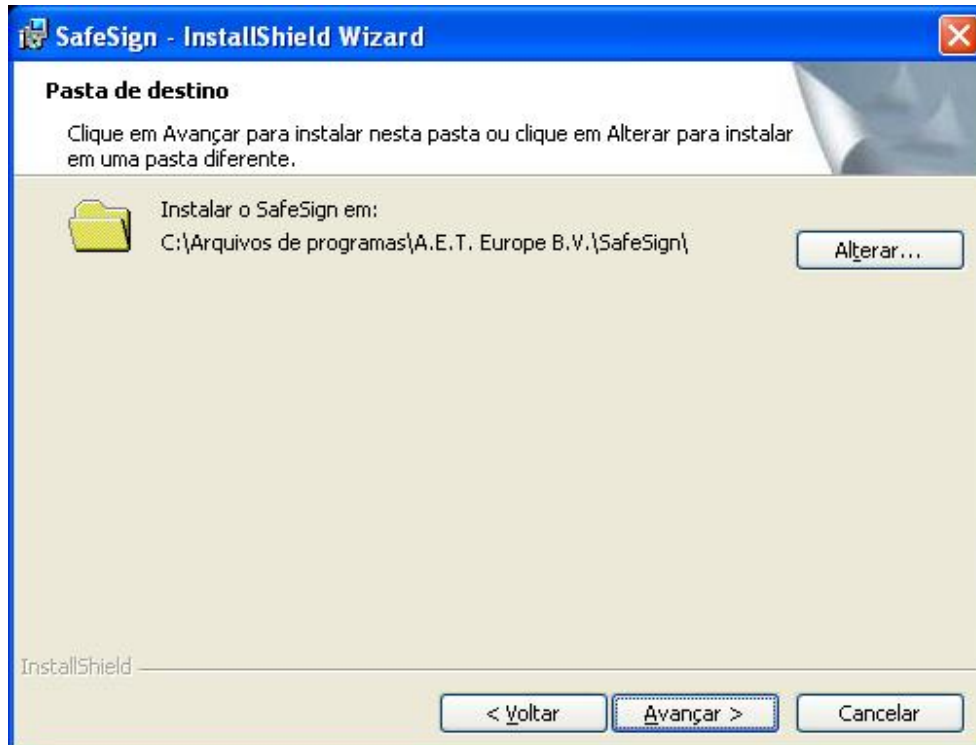

- 7) CLIQUE NOVAMENTE EM “Avançar”.



8) CLIQUE EM "Instalar" PARA INICIAR A INSTALAÇÃO.

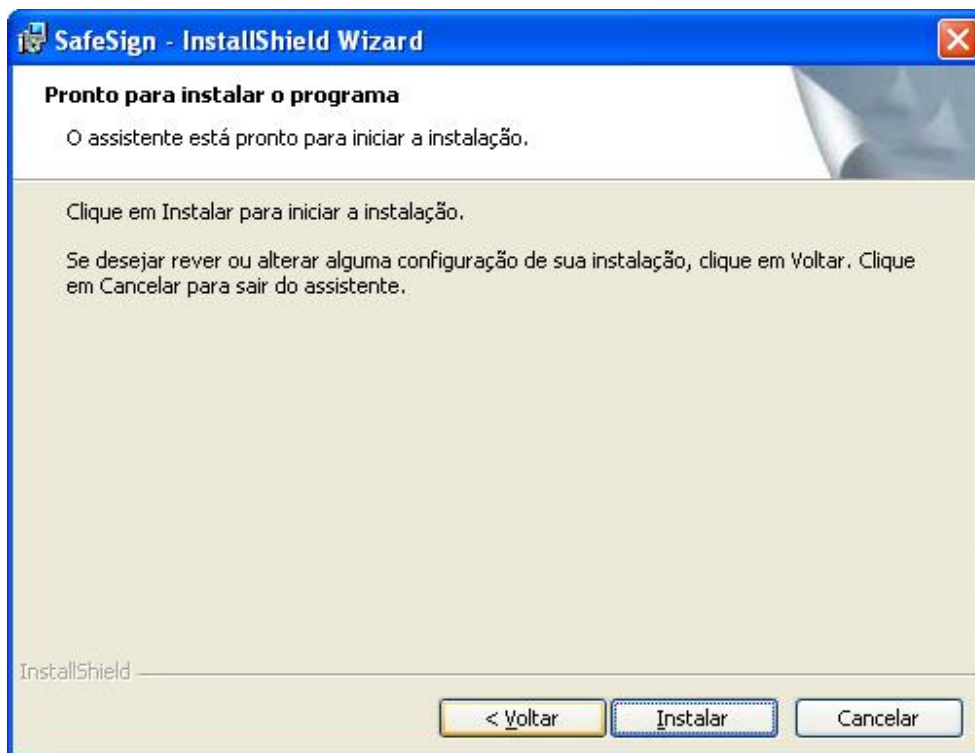

9) AGUARDE ENQUANTO O PROGRAMA DE INSTALAÇÃO INSTALE OS ARQUIVOS EM SEU COMPUTADOR.

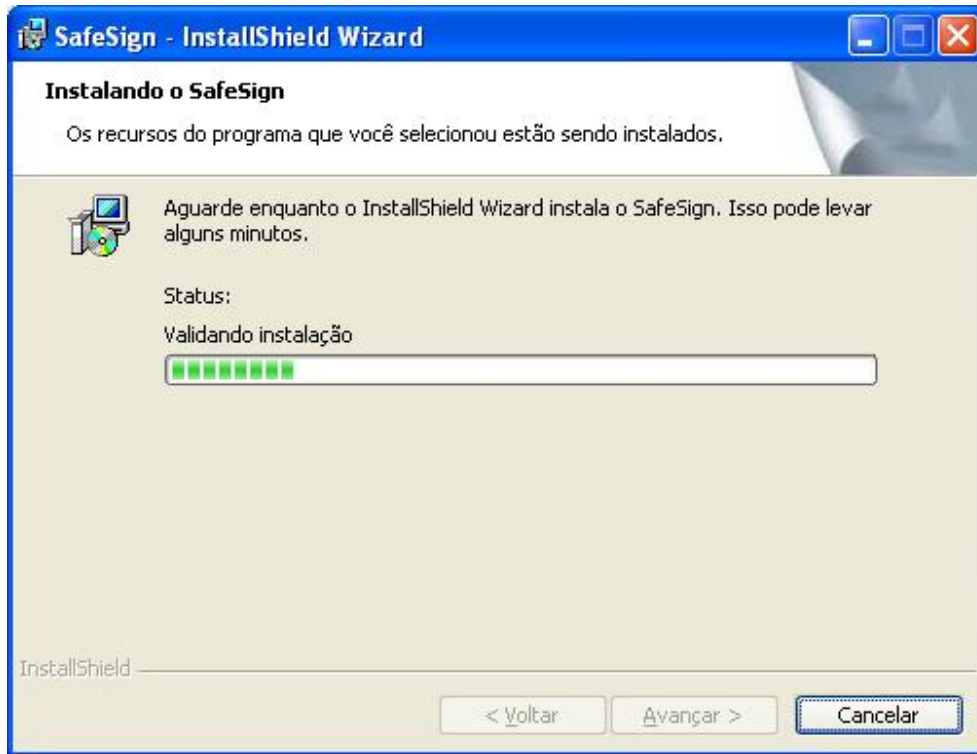

10) CLIQUE EM "Instalar".



11) APARECERÁ A MENSAGEM QUE O PROGRAMA FOI INSTALADO COM ÊXITO. CLIQUE EM "OK".



12) CLIQUE EM "Fechar".



13) AO TERMINAR, UMA NOVA JANELA SERÁ EXIBIDA INFORMANDO QUE A INSTALAÇÃO FOI CONCLUÍDA. CLIQUE EM "Concluir".

