

**PASSO A PASSO PARA INSTALAR O DRIVER DA LEITORA
SCR3310**

APÓS FAZER O DOWNLOAD DO DRIVER DA LEITORA (SCR3310) DO SITE DA PRODEMGE OU DO CD – KIT DE INSTALAÇÃO DA PRODEMGE, SIGA AS INSTRUÇÕES ABAIXO:

1) EXECUTE O ARQUIVO, ESPERE ALGUNS SEGUNDOS ENQUANTO O COMPUTADOR É PREPARADO PARA A INSTALAÇÃO:

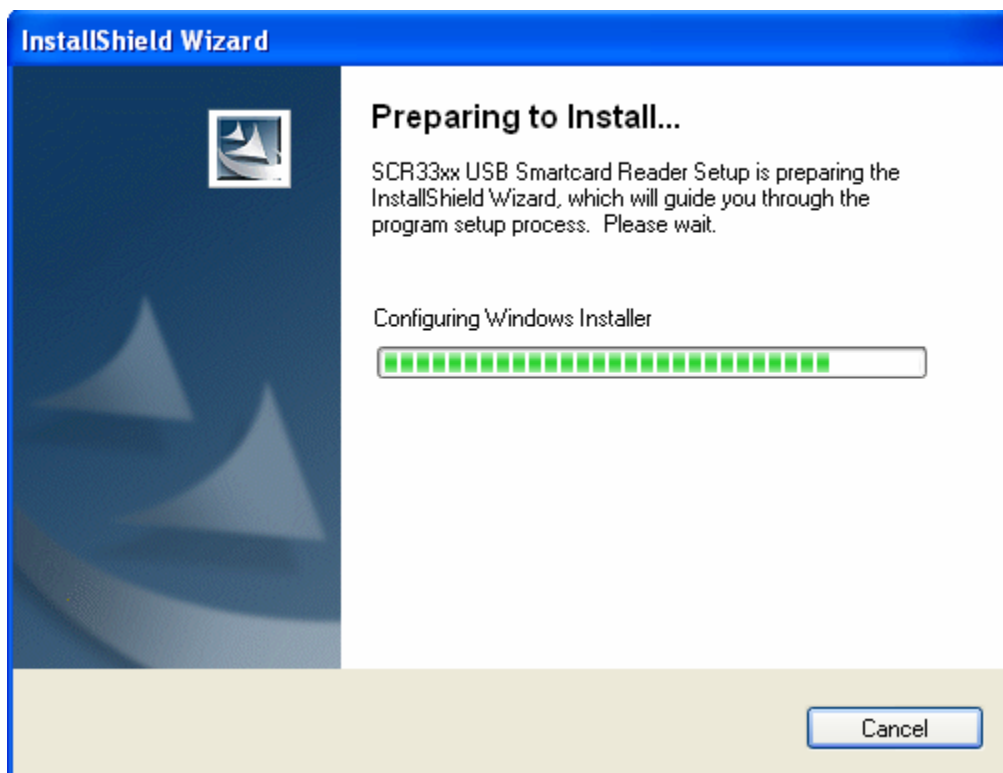

2) NA JANELA DE BOAS VINDAS DO INSTALADOR DO DRIVER DA LEITORA SCR3310 CLIQUE EM "NEXT":



3) A PRÓXIMA JANELA PERGUNTA AO USUÁRIO SE ELE ACEITA O CONTRATO DE LICENÇA. SELECIONE A OPÇÃO "I ACCEPT THE LICENSE AGREEMENT" - EU ACEITO O CONTRATO DE LICENÇA). CLIQUE EM "NEXT".

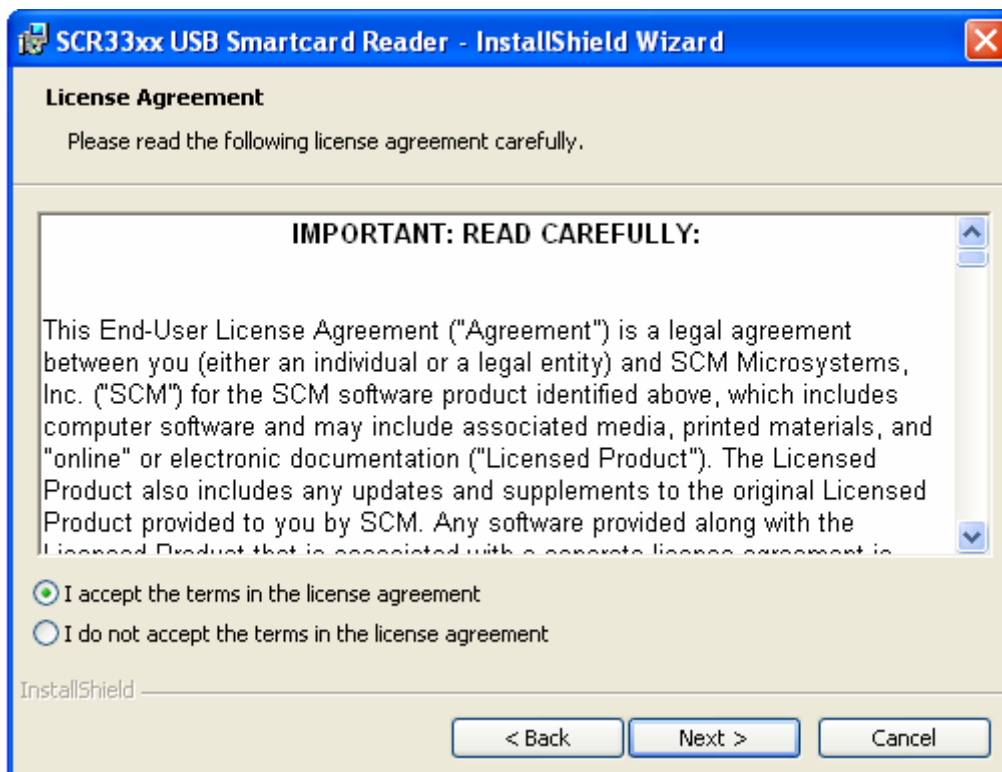

4) NA JANELA ABAIXO PREENCHA O CAMPO "USER NAME" COM O NOME DO USUÁRIO E O CAMPO "ORGANIZATION" COM O NOME DA EMPRESA PROPRIETÁRIA DO COMPUTADOR (SE HOUVER). SELECIONE TAMBÉM A OPÇÃO "ANYONE WHO USES THIS COMPUTER (ALL USER)" SE VOCÊ QUISER QUE TODOS OS USUÁRIOS DO COMPUTADOR UTILIZEM O PROGRAMA. SE VOCÊ QUISER QUE SOMENTE O USUÁRIO QUE ESTÁ INSTALANDO O PROGRAMA UTILIZE O PROGRAMA SELECIONE "ONLY FOR ME (PRODEMGE)". CLIQUE EM "NEXT":

SCR33xx USB Smartcard Reader - InstallShield Wizard

Customer Information
Please enter your information.

User Name:
Prodemge

Organization:

Install this application for:

Anyone who uses this computer (all users)
 Only for me (Prodemge)

InstallShield

< Back Next > Cancel

5) SELECIONE A OPÇÃO "COMPLETE" E CLIQUE EM "NEXT".



6) PARA COMEÇAR A INSTALAR, CLIQUE EM "INSTALL":

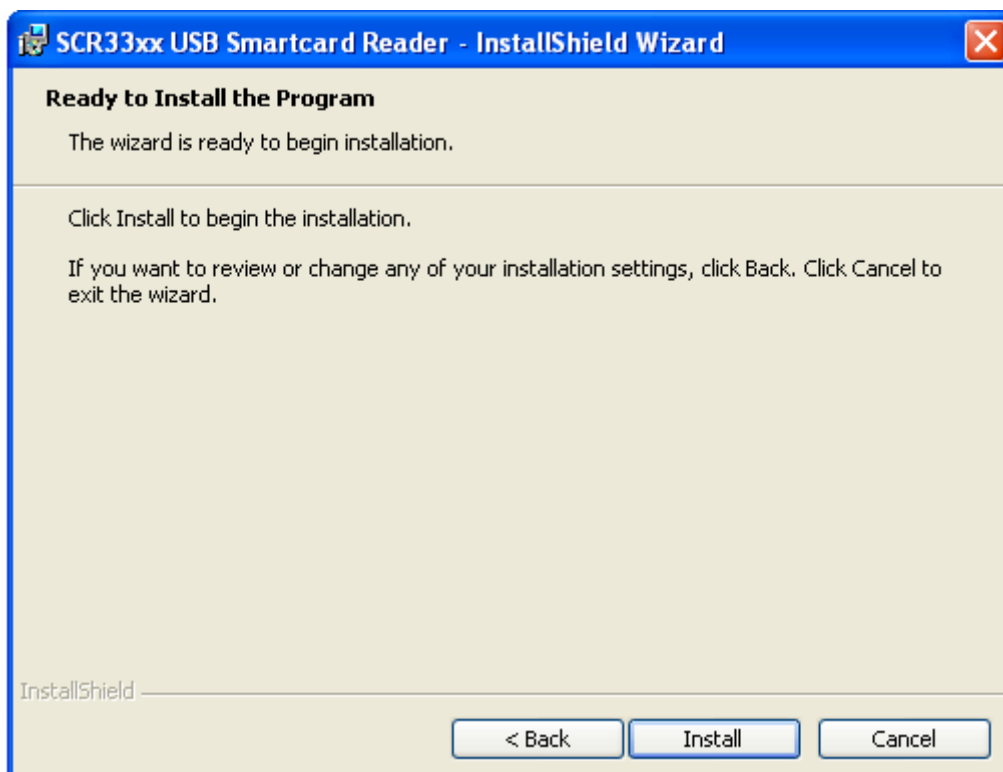

7) AGUARDE ALGUNS INSTANTES ATÉ QUE O INSTALADOR EXECUTE AS OPERAÇÕES NECESSÁRIAS:

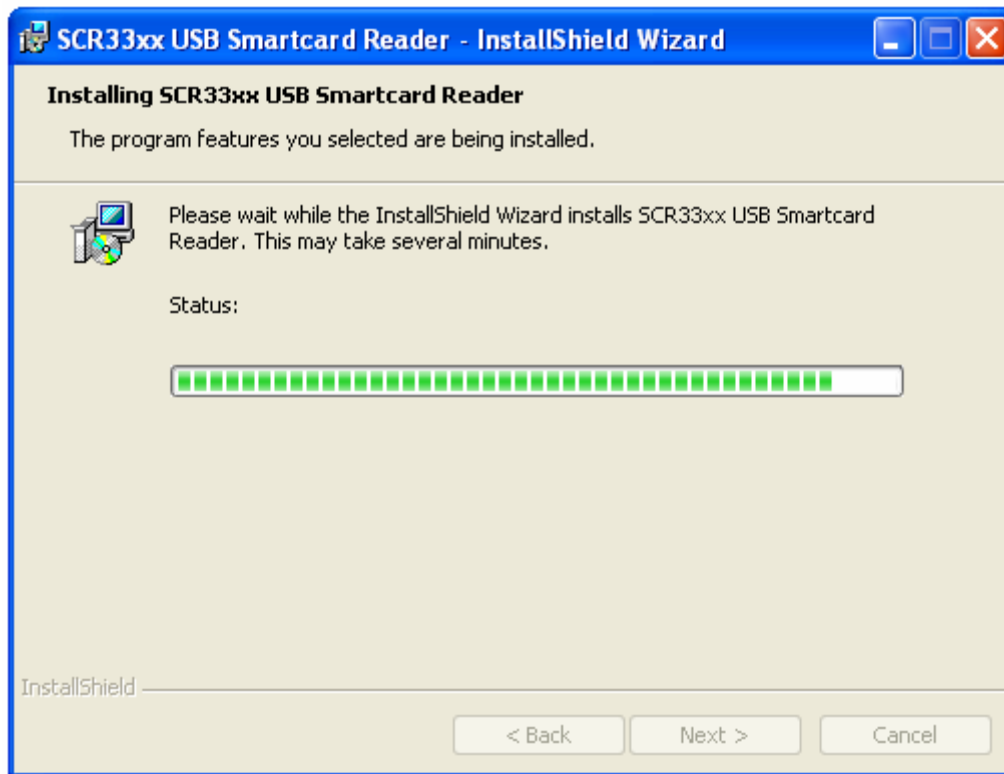

8) A JANELA ABAIXO INFORMA QUE O PROGRAMA DE CONFIGURAÇÃO TERMINOU A INSTALAÇÃO DO DRIVER DA LEITORA SCR3310. CLIQUE EM "FINISH" PARA SAIR DO ASSISTENTE DE INSTALAÇÃO:

